特殊 センサ 信号機

リゴーくん

対向車なしなら待ち時間 ゼロ!!

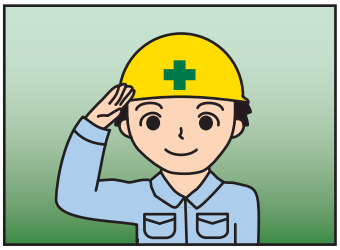

安全性向上

全国で交通誘導員が，通行車両にはねられる事故が起きています。信号機の設置で、そのリスクを軽減できます。

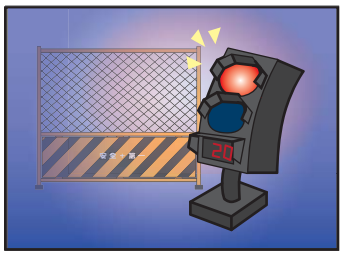

視認性向上

特に夜間では、手旗信号よりも信号機の方がはるかに視認性が高く、事故のリスク軽減に期待ができます。

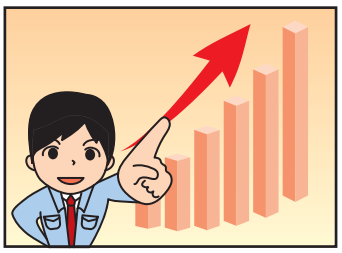

効率アップ

対向車を検知し、待ち時間を自動で調節するので、スムーズな通行を実現。工事現場などの作業効率の向上が期待できます。

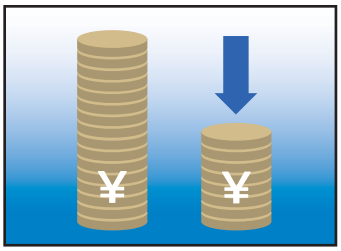

人件費削減

複数の信号機を連動させることもでき、24 時間稼動、交代も必要ないので、大幅な誘導員の削減が可能になります。

■ 頼れる標準アイテム

無線リモコン

通常のセンサー制御から必要に応じて、誘導員が信号を切り替えることも可能。よりフレキシブルな運用を可能にします。

ソーラーパネル

太陽光発電で充電しながら運用できる省エネ設計。地球と電力コストにやさしい信号機です。

株式会社ヨシミエレクトロニクス

〒759-6533 山口県下関市永田本町 2 丁目 2 番 6 号

http://www.yoshimi-e.jp/ FAX : 083-286-5663

●お問い合わせ 好評レンタル中

TEL : 083-286-7229

●動画はこちら

■ 待ち時間が『飛ぶ』リゴーくんの基本動作

一般的な信号機の場合

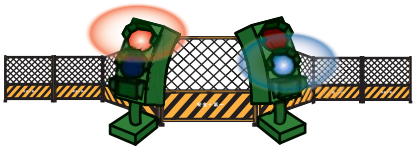

① 車両の有無に関わらず交互に動作

② 設定された停車時間をカウントダウン

③ まだまだカウントダウン

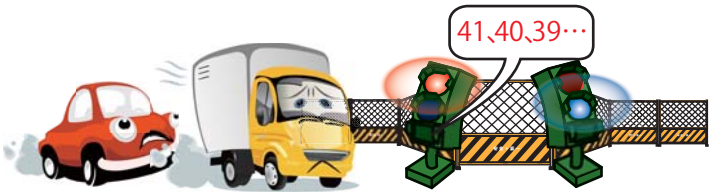

④ 青になるまでカウントダウン…

リゴーくんの場合

① 基本は両方とも赤

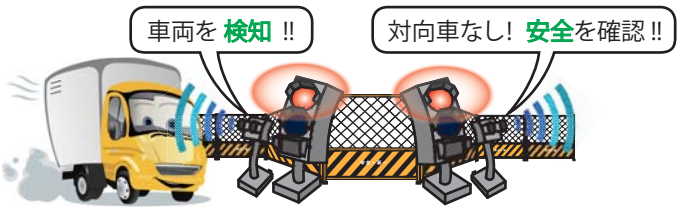

② 車両をセンサーが検知

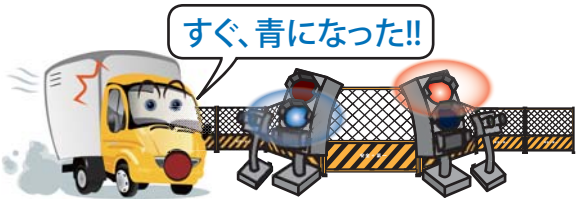

③ 対向車がなければ青信号に!!

④ 青信号設定時間内なら連続通過可!!

無駄な待ち時間＝損失増大

待ち時間大幅短縮＝利益増大

あなたなら どっちを選ぶ？

■ 導入事例　ソーラー発電付きで場所を選ばないから、各所でご利用頂けます

峠道の工事や、補修などによる片道規制箇所、ダム工事などの工事現場内の交通整理、山林など細道の離合箇所など、多数設置していただいています。

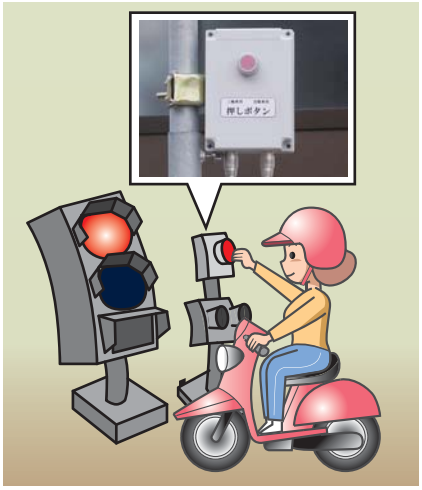

自転車、バイク等の小型車両は、ボタン操作で確実に対応!